La mappa dei divieti

Stop alle auto **oggi** dalle **7.30** alle **12.30** e dalle **16.30** alle **20.30**

Non potranno circolare neppure **i diesel Euro 6**

La multa per i trasgressori è di **164 euro**
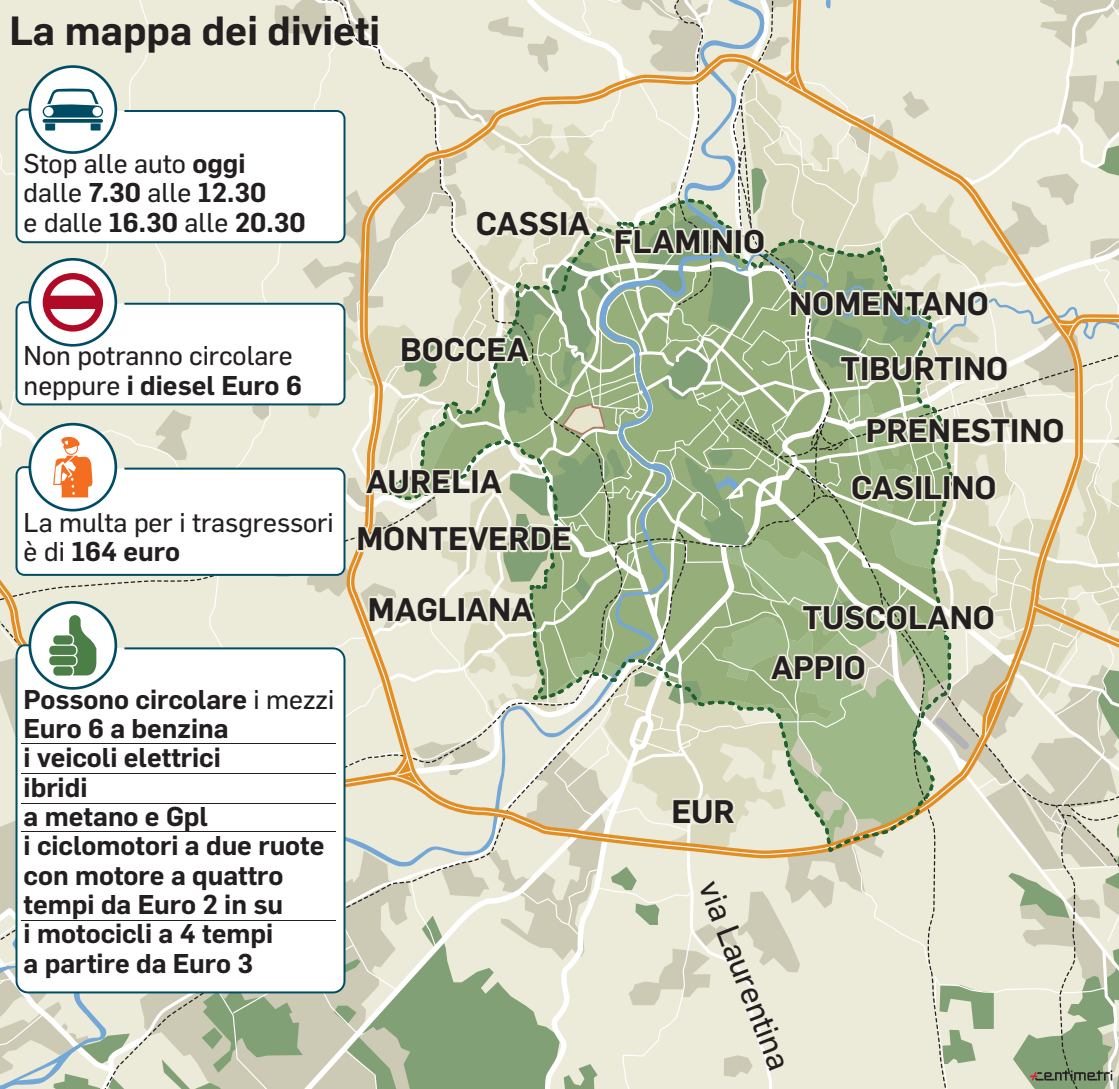
Possono circolare i mezzi
Euro 6 a benzina
i veicoli elettrici
ibridi
a metano e Gpl
i ciclomotori a due ruote con motore a quattro tempi da Euro 2 in su
i motocicli a 4 tempi a partire da Euro 3